

INFORME DEL MOVIMIENTO LABORAL REGISTRADO

Agosto 2017

Secretaría de Formación, Empleo e Igualdad de Género



País
Valencià

PARO REGISTRADO, agosto 2017

Las mujeres representan el 58% de la población parada registrada.

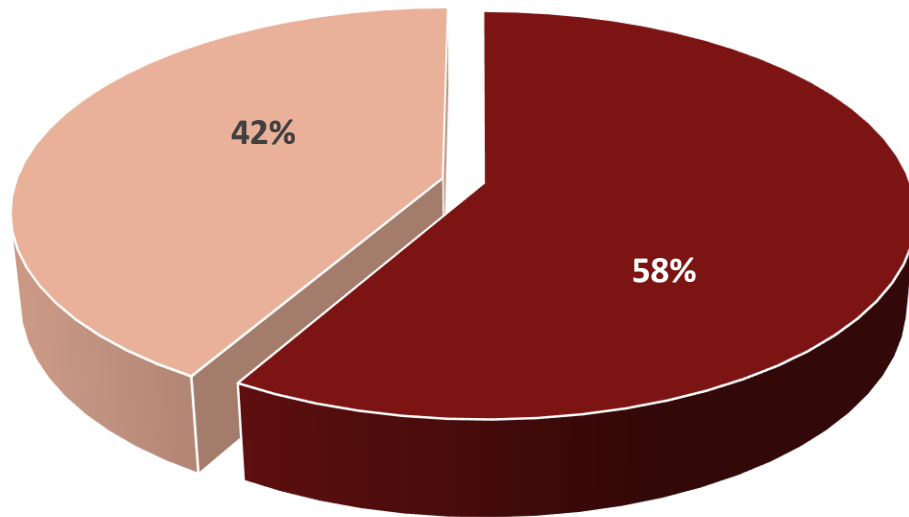

■ MUJERES ■ HOMBRES

Crecimientos mensuales del paro, en todos los casos. Reducciones anuales del paro.

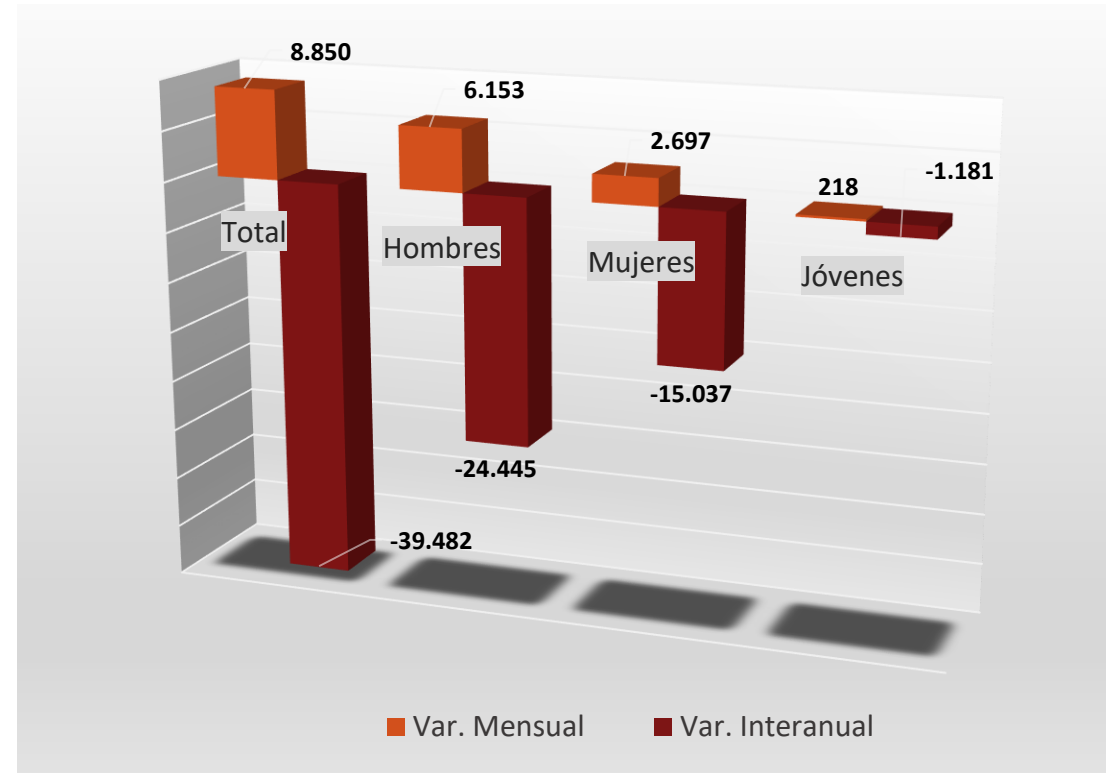

■ Var. Mensual ■ Var. Interanual

PARO REGISTRADO SECTORIAL, agosto 2017

El paro se ha incrementado en todos los sectores, excepto en Agricultura y SEA.

Cerca del 66 % de las personas paradas se encuentran en el sector Servicios.

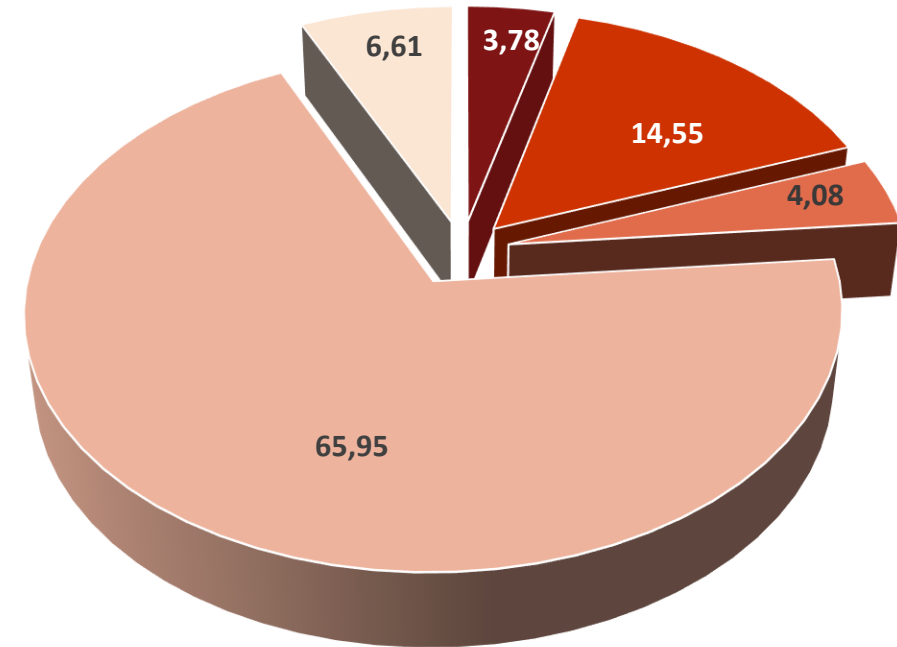
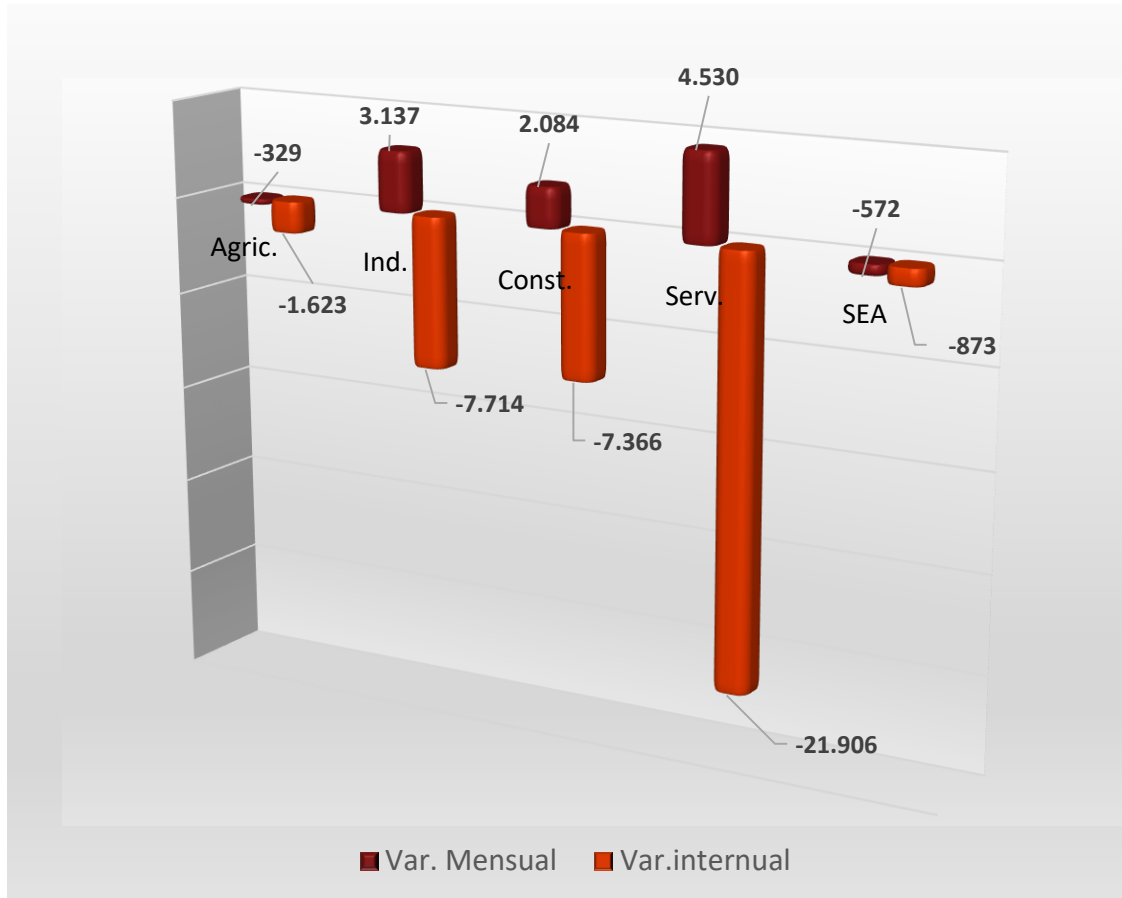

■ Agricultura ■ Industria ■ Construcción ■ Servicios ■ SEA

CONTRATACIÓN REGISTRADA, agosto 2017

La contratación temporal representa el 92% del total de la contratación.

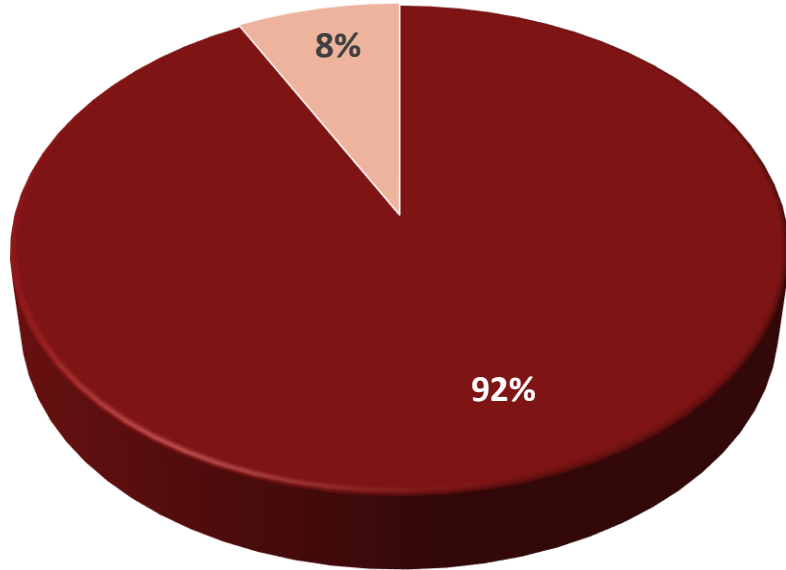

■ Temporal ■ Indefinida

Caída brusca de la contratación respecto al mes anterior, INCLUSO LA TEMPORAL. Crece respecto al año.

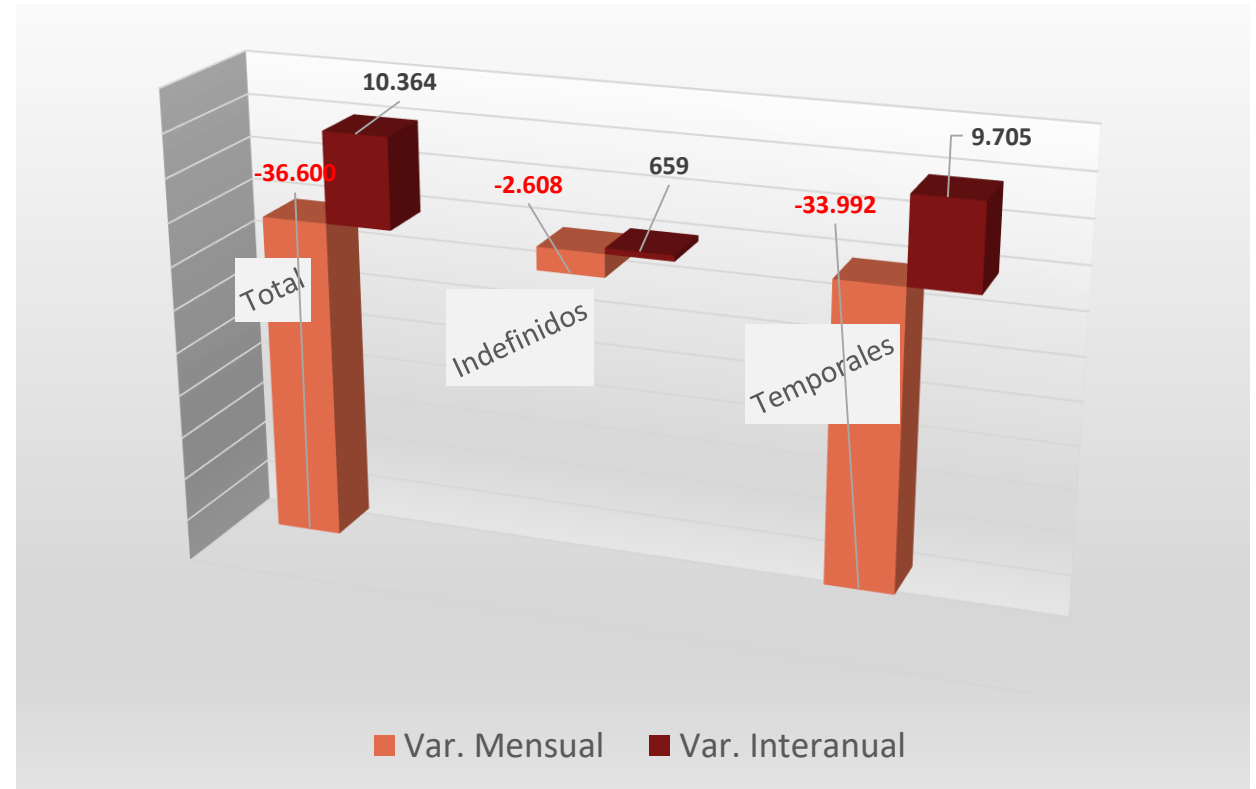

■ Var. Mensual ■ Var. Interanual

AFILIACIÓN A LA SEGURIDAD SOCIAL, agosto 2017

Reducción mensual del número de personas cotizantes en todas las provincias. **DESTACA LA REDUCCIÓN EN LA PROVINCIA DE ALICANTE.**

↓ 2,7% cotizantes MENOS en ALICANTE.

↓ 0,39% cotizantes MENOS en CASTELLÓN.

↓ 1,58% cotizantes MENOS en VALENCIA.

Reducción mensual brusca y generalizada del número de cotizantes en todos los Regímenes y Sistemas.

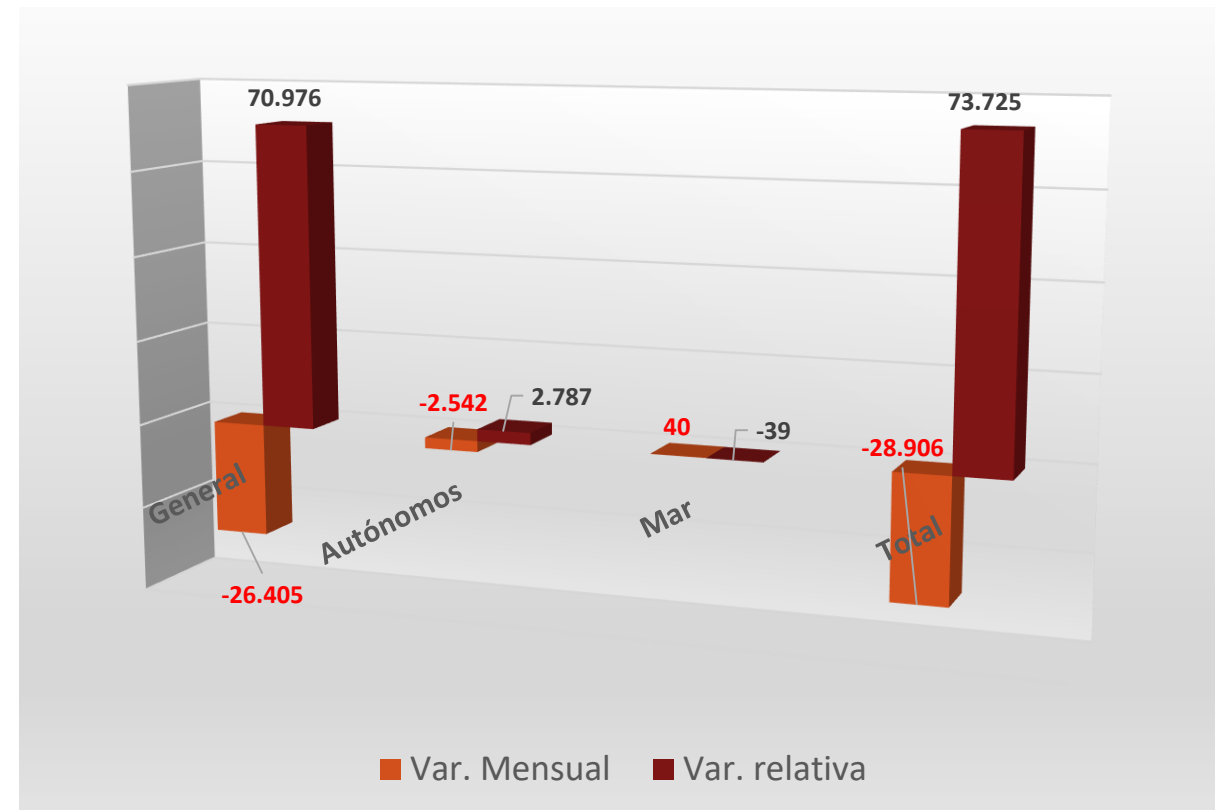

COBERTURA PRESTACIONES, julio 2017

Se incrementa el número de personas que cobran prestación y la tasa de cobertura, respecto al mes pasado. El incremento se concentra por completo en la prestación contributiva, reduciéndose el número de personas que cobran subsidio y RAI. Aún así, solo el 43,5% cobra prestación contributiva, el 57% cobra subsidios o rentas asistenciales.

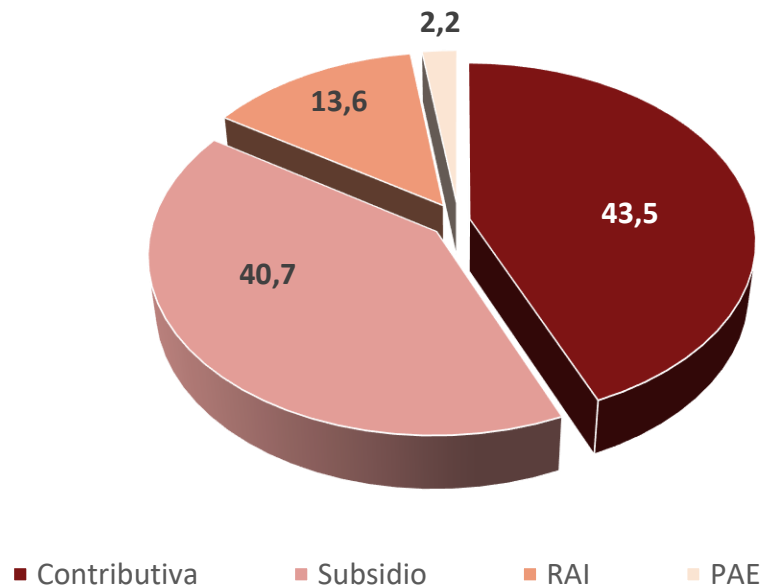

Actualmente la prestación por desempleo cubre a 5 de cada 10 personas paradas registradas, hace 10 años cubría a 7 cada 10. De la propia gráfica se podría concluir que hay dos periodos clave, uno es en el año 2010, y el otro en el 2013. En ambos cae bruscamente la tasa de cobertura de las prestaciones. Evidentemente consecuencia de los cambios normativos en cuanto a la prestación contributiva.

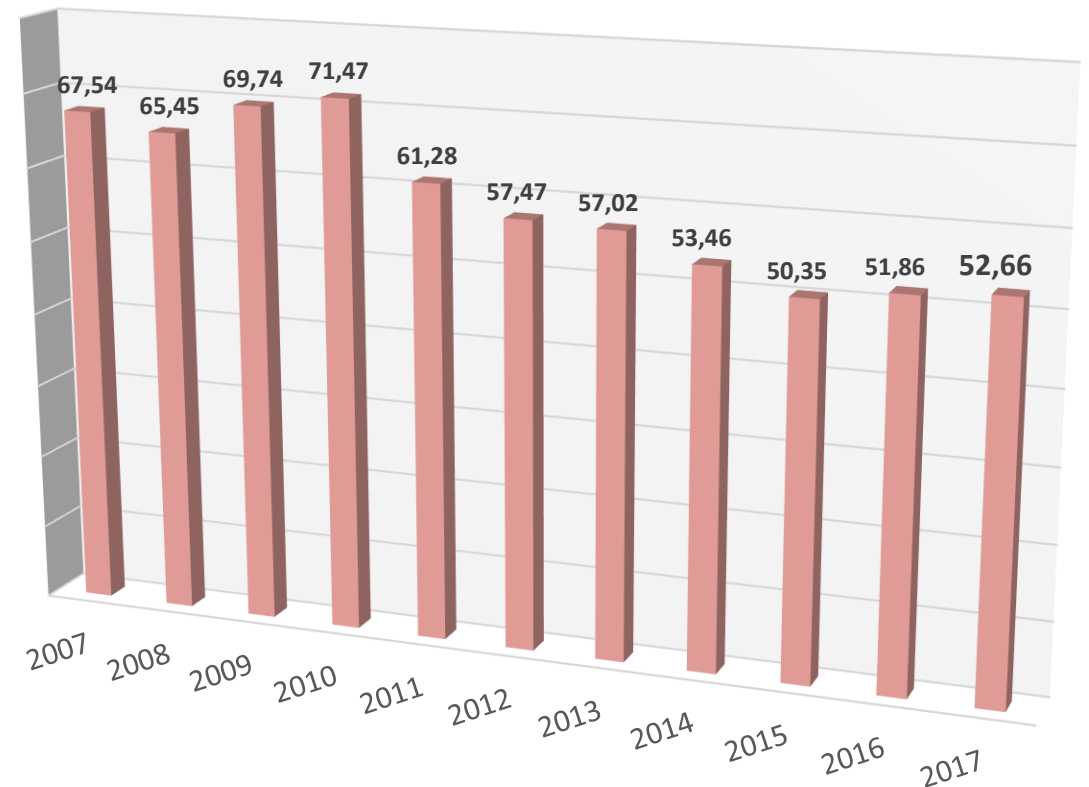

CONCLUSIONES

- **Incremento mensual del paro, se extiende a todos los géneros y grupos de edad.**
- **El paro crece en todos los sectores excepto en agricultura y S.E.A.**
- **Cae la afiliación mensual, aunque sigue creciendo respecto a cifras de hace un año. Cae en todos los Regímenes y Sistemas.**
- **Cae la contratación mensual, tanto temporal como indefinida.**
- **Tan sólo 8 de cada 100 contratos registrados son indefinidos.**
- **Incoherencias estadísticas: El paro crece en 8.850 personas pero la afiliación cae en casi 29 mil cotizantes.**
- **El único dato alentador, es que crece la cobertura de prestaciones y el número de personas beneficiarias, provocado por el número de reconocimiento de prestaciones contributivas, consecuencia de las extinciones de contratos.**

DESDE LA UGT-PV, reivindicamos:

- **La erradicación de la Reforma Laboral**, que está provocando mayor flexibilidad y por lo tanto una desregularización del mercado de trabajo, repercutiendo en la calidad del empleo y las condiciones de trabajo (menores salarios, mayor rotación contractual... etc)
- Reformar el sistema de protección por desempleo para incrementar la cobertura del mismo. Casi el 50% de las personas paradas registradas no cobran ninguna prestación.
- Políticas que fomente la demanda agregada y repercutan en salarios y condiciones de trabajo dignas.
- Servicios públicos permanentes de Orientación, Inserción y Formación para garantizar la Igualdad de Oportunidades y la mejora de cualificación de las personas desempleadas.



Calle Arquitecto Mora, 7 - 6· Valencia 46010 (España)

Correo electrónico: ugt-pv@pv.ugt.org

Teléfono: 96 388 41 40 Fax: 96 388 41 55

<http://www.ugt-pv.es>

